Compte rendu WAPT :

Infra à mettre en place :

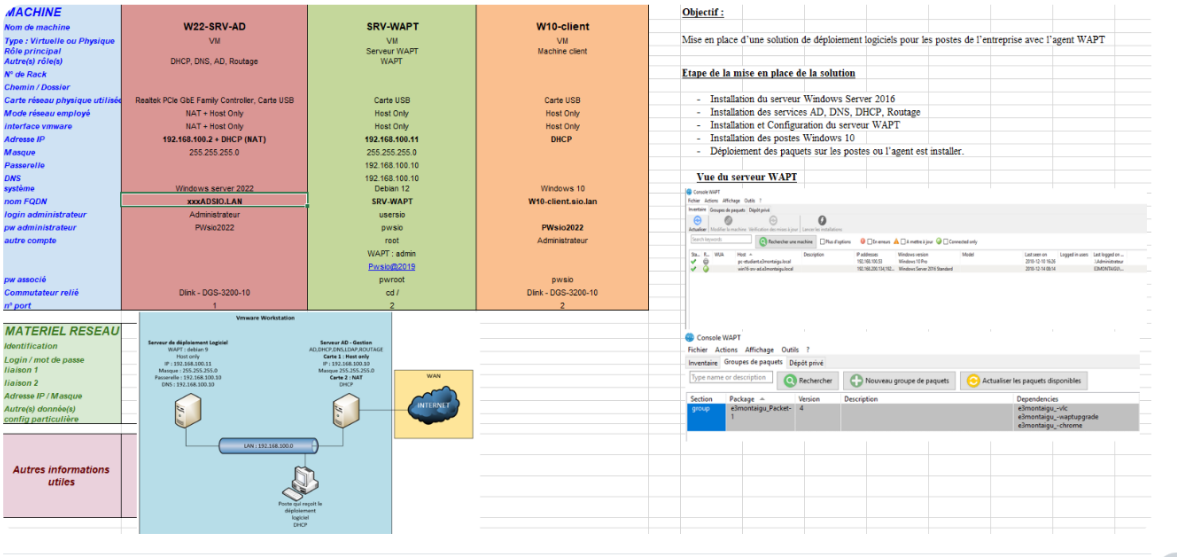

Étape 1 : (config du SRV-AD) :

- Pour le SRV-AD, lui ajoutez deux cartes réseaux, une en Vmnet1 Host-Only (192.168.100.0), et une autre en NAT.

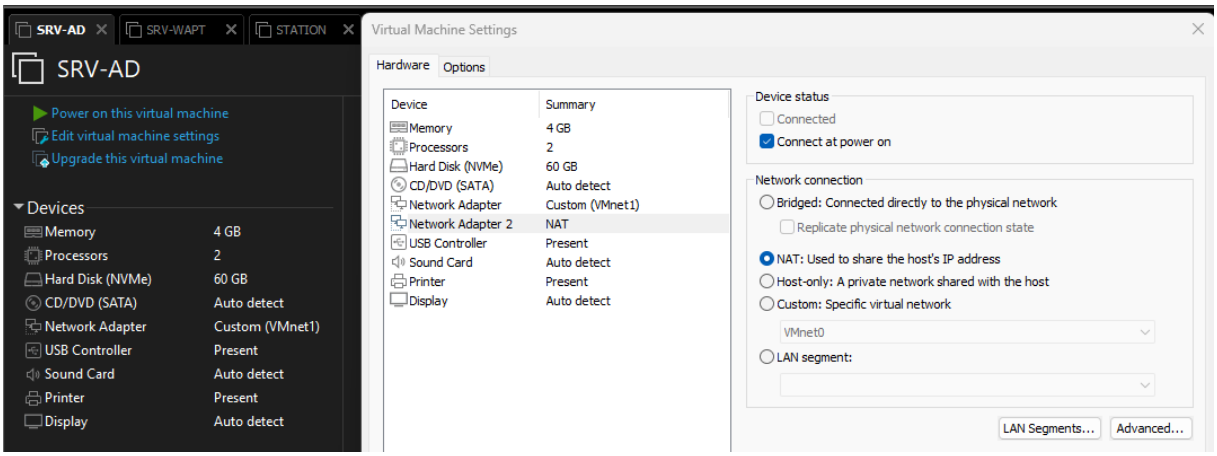

- Ensuite, renommer le serveur en W22-SRV-AD, configurer ces carte réseaux, celle en Host-Only avec une IP en 192.168.100.10, masque 255.255.255.0, pas de GTW, et un DNS en 192.168.100.10. Pour la carte en NAT attribuer une ip en DHCP.

```
Administrateur : Invite de commandes
Microsoft Windows [version 10.0.20348.169]
(c) Microsoft Corporation. Tous droits réservés.

C:\Users\Administrateur>ipconfig

Configuration IP de Windows


Carte Ethernet LAN-HOST-ONLY :

   Suffixe DNS propre à la connexion. . . :
   Adresse IPv6 de liaison locale. . . . .: fe80::d43:3f36:d373:3368%5
   Adresse IPv4. . . . . . . . . . . . . .: 192.168.100.10
   Masque de sous-réseau. . . . . . . . . : 255.255.255.0
   Passerelle par défaut. . . . . . . . . :

Carte Ethernet WAN-NAT :

   Suffixe DNS propre à la connexion. . . : localdomain
   Adresse IPv6 de liaison locale. . . . .: fe80::3145:8de0:b6f6:cbff%4
   Adresse IPv4. . . . . . . . . . . . . .: 192.168.200.164
   Masque de sous-réseau. . . . . . . . . : 255.255.255.0
   Passerelle par défaut. . . . . . . . . : 192.168.200.2

C:\Users\Administrateur>hostname
W22-SRV-AD

C:\Users\Administrateur>_
```

- Installer ensuite les rôles dans server manager -> ajouter des rôles et des fonctionnalités -> AD-DS, DNS Server, DHCP Server, Routage et accès distant.

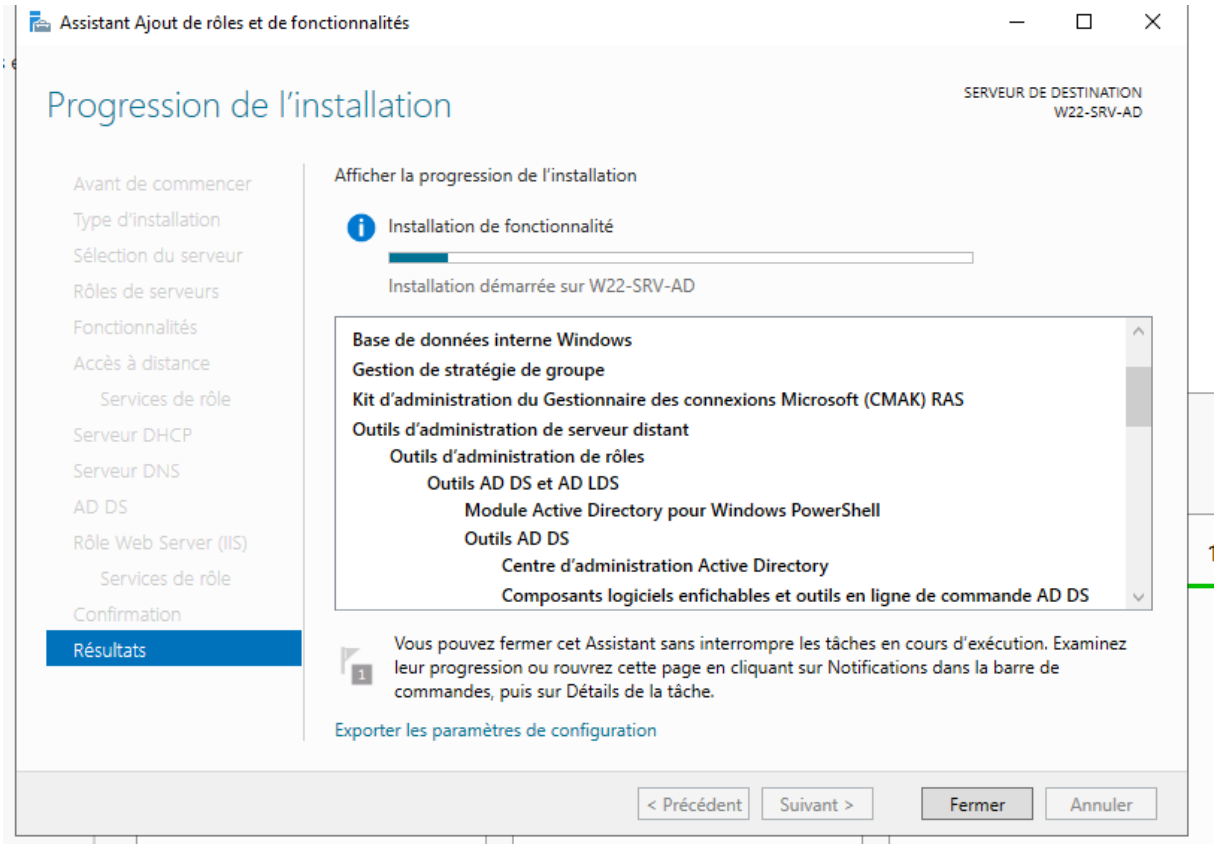

- Promouvoir ensuite en contrôleur de domaine, nouvelle forêt -> 430ADSIO.LAN, redémarrer ensuite la machine.

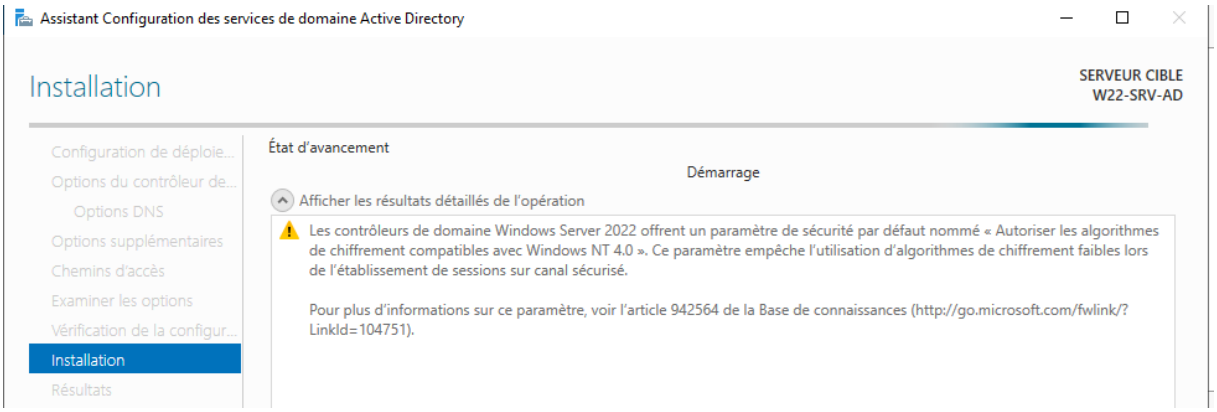

- Ensuite pour le dns vérifier que la zone 430ADSIO.LAN est bien présente, supprimer avec les ip en NAT, et ajouter une zone de recherche inversée en 192.168.100.

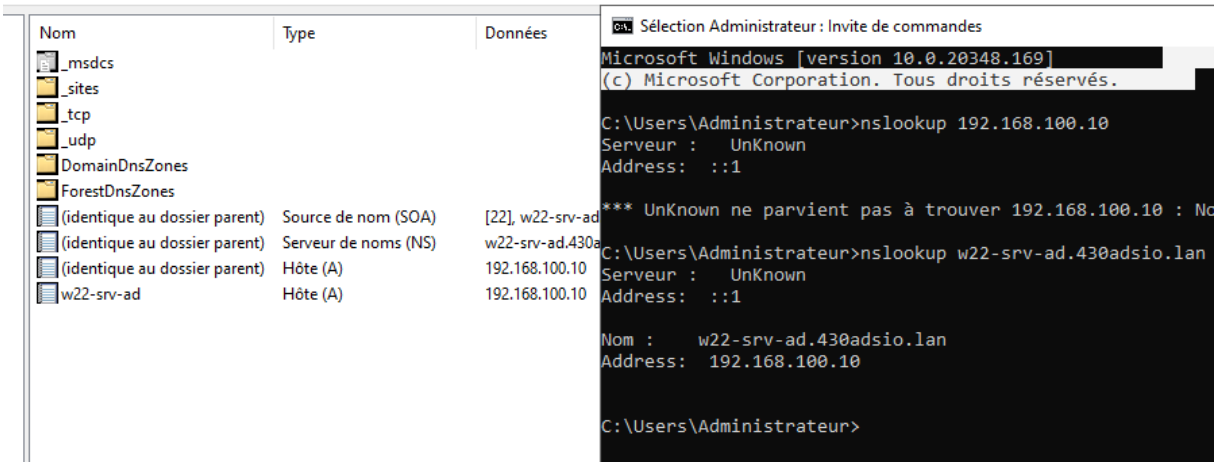

- Pour le DHCP, créer une nouvelle étendue, plage d'adresse IP -> début -> 192.168.100.50, fin -> 192.168.100.200, masque -> 255.255.255, Routeur passerelle par défaut -> 192.168.100.10, serveur DNS -> 192.168.100.10, -> Nom de Domaine -> 430ADSIO.LAN

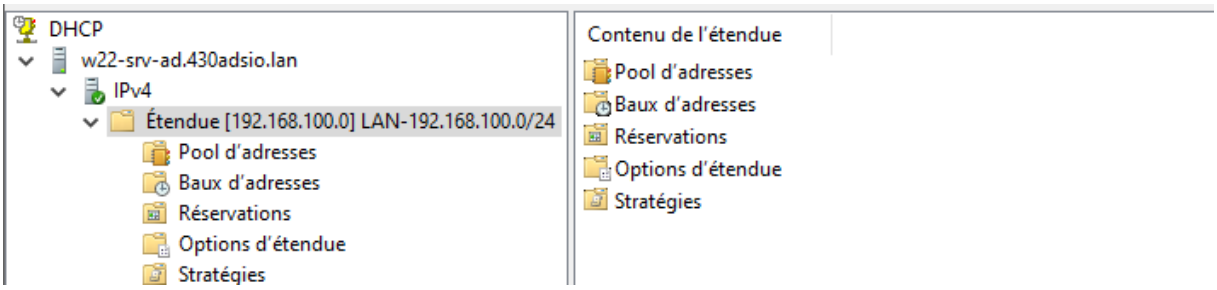

- Ensuite configurer le NAT avec l'assistant RRAS, clic droit configurer, choisir « Traduction d'adresse réseau (NAT) », et choisir notre carte réseau en NAT, suivant puis terminer.

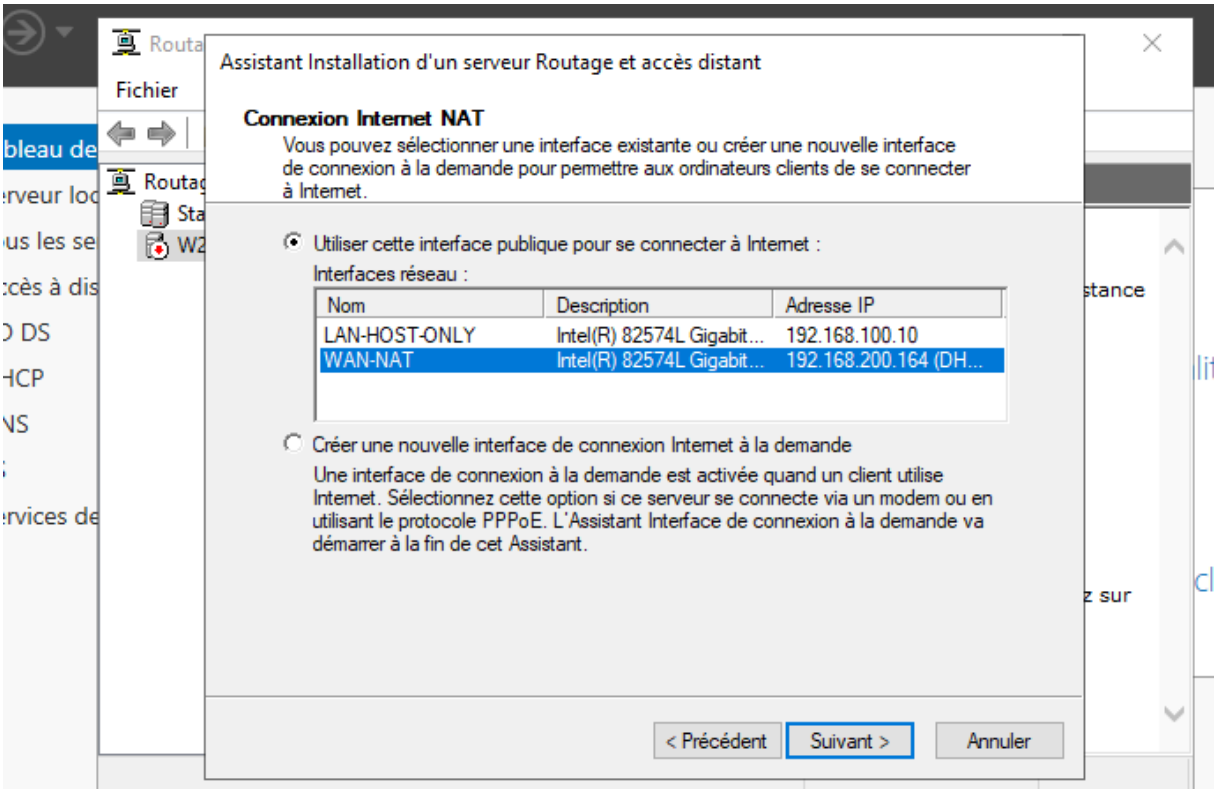

Étape 2 : (Config du Serveur WAPT) :

- Commencer par modifie le hostname de la machine et le fichier hosts :

```
 GNU nano 7.2                    /etc/hosts
127.0.0.1       localhost
192.168.100.11  srv-wapt.430adsio.lan  srv-wapt
192.168.100.10  w22-srv-ad.430adsio.lan  w22-srv-ad
```

- Modifier les paramères réseau de la machine, IP -> 192.168.100.11, netmask -> 255.255.255.0, -> gateway -> 192.168.100.0, DNS -> 192.168.100.0

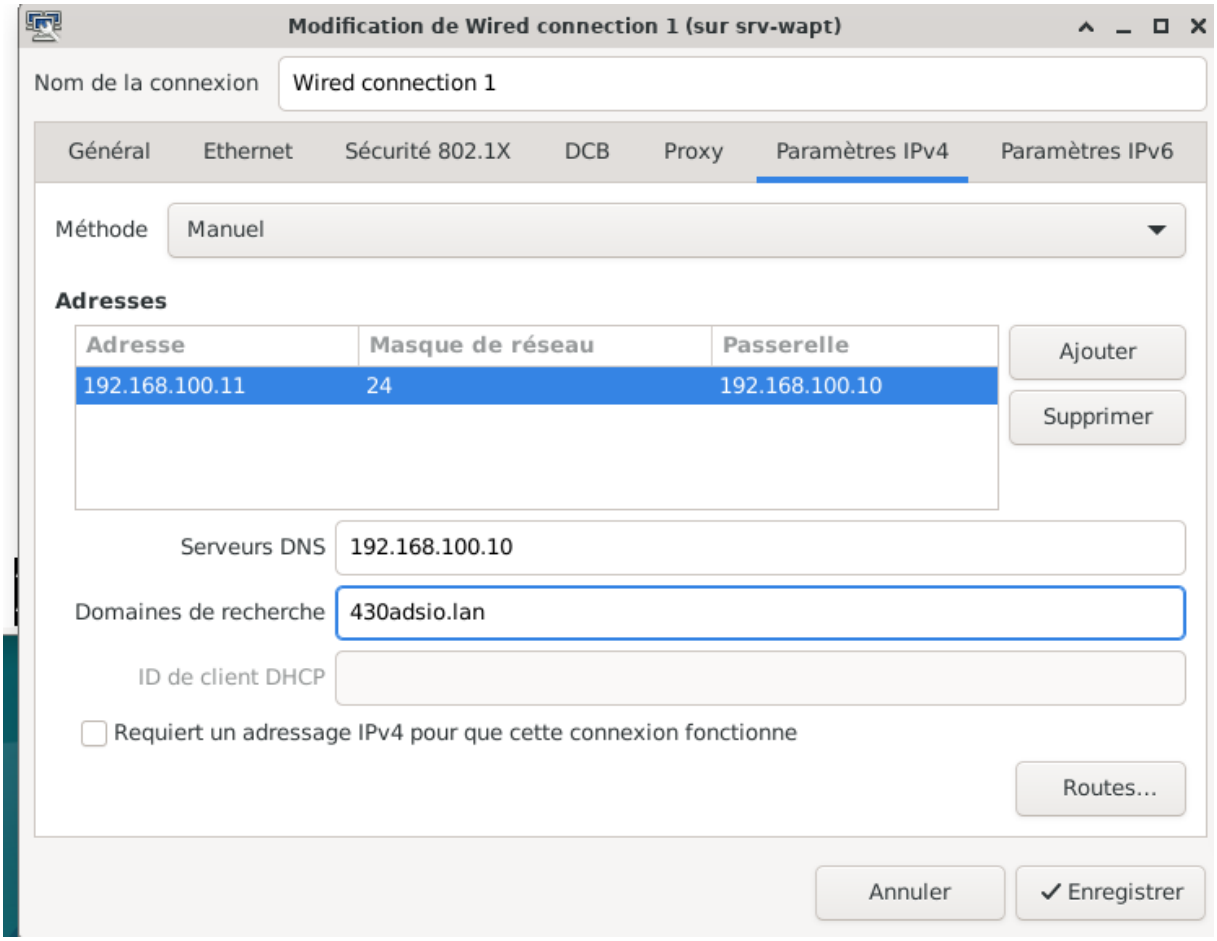

- Vérifier la connectivité avec le serveur ad, et l'accès à internet (ping google.com, ping 192.168.100.10).

```
root@srv-wapt:~# ping 192.168.100.10
PING 192.168.100.10 (192.168.100.10) 56(84) bytes of data.
64 bytes from 192.168.100.10: icmp_seq=1 ttl=128 time=0.359 ms
64 bytes from 192.168.100.10: icmp_seq=2 ttl=128 time=0.915 ms
^C
--- 192.168.100.10 ping statistics ---
2 packets transmitted, 2 received, 0% packet loss, time 1025ms
rtt min/avg/max/mdev = 0.359/0.637/0.915/0.278 ms
root@srv-wapt:~# ping google.com
PING google.com (216.58.215.46) 56(84) bytes of data.
64 bytes from par21s17-in-f14.1e100.net (216.58.215.46): icmp_seq=1 ttl=127 time=15.4 ms
64 bytes from par21s17-in-f14.1e100.net (216.58.215.46): icmp_seq=2 ttl=127 time=14.3 ms
^C
--- google.com ping statistics ---
2 packets transmitted, 2 received, 0% packet loss, time 1001ms
rtt min/avg/max/mdev = 14.316/14.859/15.402/0.543 ms
root@srv-wapt:~#
```

- Mettre à jour ensuite le système Debian : sudo apt update && sudo apt upgrade -y

sudo apt install curl wget gnupg2 ca-certificates apt-transport-https lsb-release -y

- Suivre ensuite la doc officielle pour l'installation de WAPT : (demander de l'aide à l'IA pour l'installation si besoin).
https://www.wapt.fr/fr/doc/wapt-server-install-debian-based.html

- Après l'installation, vérifier que le serveur peut se résoudre lui-même : ping srv-wapt.430adsio.lan

```
root@srv-wapt:~# ping srv-wapt.430adsio.lan
PING srv-wapt.430adsio.lan (192.168.100.11) 56(84) bytes of data.
64 bytes from srv-wapt.430adsio.lan (192.168.100.11): icmp_seq=1 ttl=64 time=0.013 ms
64 bytes from srv-wapt.430adsio.lan (192.168.100.11): icmp_seq=2 ttl=64 time=0.022 ms
64 bytes from srv-wapt.430adsio.lan (192.168.100.11): icmp_seq=3 ttl=64 time=0.023 ms
^C
--- srv-wapt.430adsio.lan ping statistics ---
3 packets transmitted, 3 received, 0% packet loss, time 2035ms
rtt min/avg/max/mdev = 0.013/0.019/0.023/0.004 ms
root@srv-wapt:~#
```

- Vérifier que les services tournent :

```
● waptserver.service - WAPT Server startup script
     Loaded: loaded (/lib/systemd/system/waptserver.service; enabled; preset: enabled)
     Active: active (running) since Sun 2025-10-12 11:55:27 CEST; 6min ago
   Main PID: 4786 (waptserver)
      Tasks: 5 (limit: 2236)
     Memory: 53.1M
        CPU: 726ms
     CGroup: /system.slice/waptserver.service
             └─4786 waptserver

Oct 12 11:55:27 srv-wapt systemd[1]: Started waptserver.service - WAPT Server startup script.
● nginx.service - A high performance web server and a reverse proxy server
     Loaded: loaded (/lib/systemd/system/nginx.service; enabled; preset: enabled)
    Drop-In: /etc/systemd/system/nginx.service.d
             └─nginx_worker_files_limit.conf
     Active: active (running) since Sun 2025-10-12 11:55:24 CEST; 6min ago
```

- Une fois que tout est opérationnel, se rendre sur le serveur AD, ajoutez un enregistrement de type A dans la zone de recherche directe 430ADSIO.LAN :

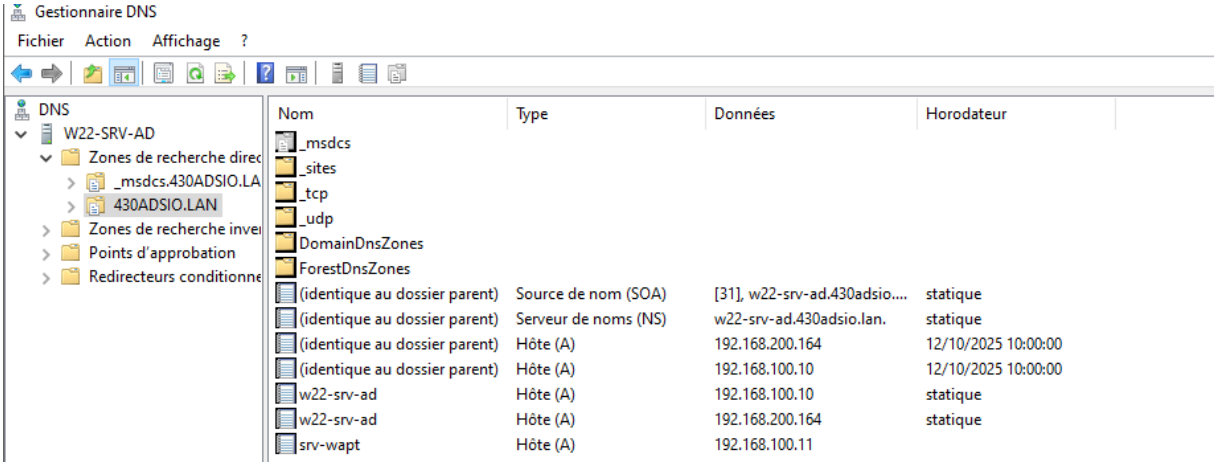

- Ensuite on peut accéder à l'interface web de WAPT en tapant : https://srv-wapt.430adsio.lan , accepter le risque de sécurité et se connecter en tant qu'admin « admin, PWsio2025# »

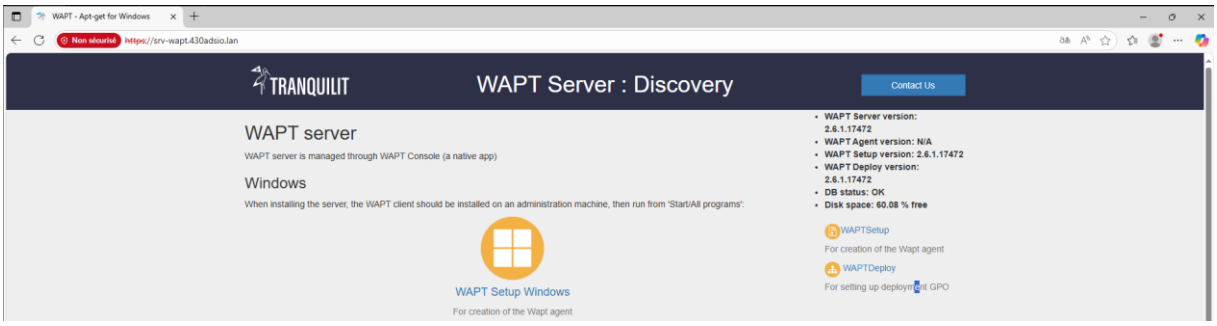

- Ensuite, installer la console WAPT en cliquant sur « WAPT Setup Windows », laisser les paramètres d'installation par défaut.

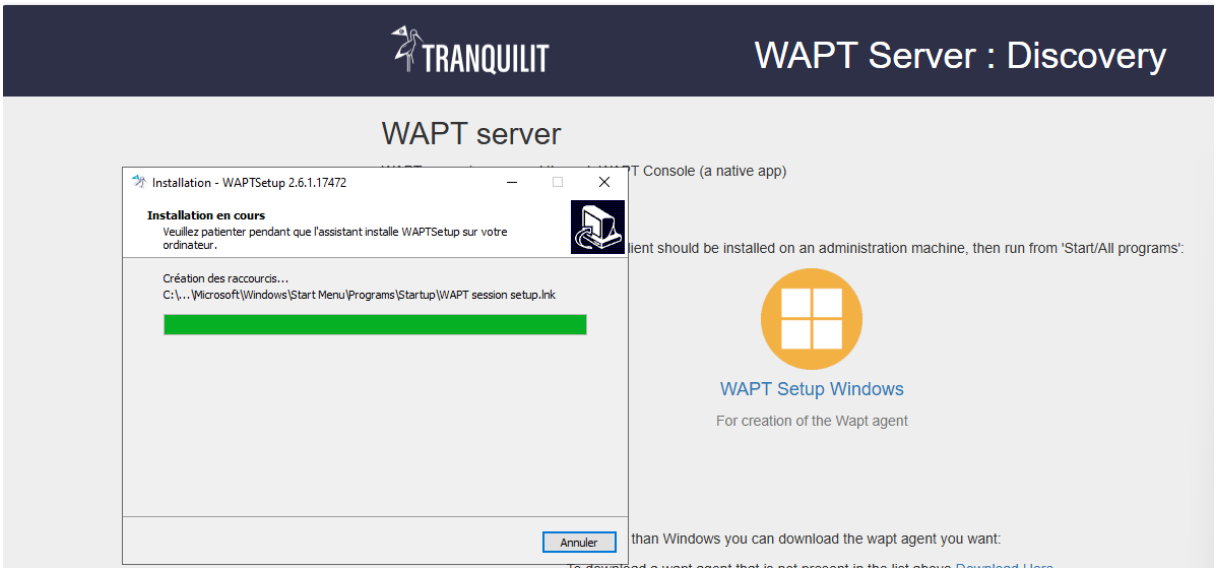

- Ouvrir la console WAPT, renseigner l'adresse du serveur WAPT : https://srv-wapt.430adsio.lan , cliquer sur vérifier, accepter le risque et poursuivre. Puis se connecter en tant qu'admin :

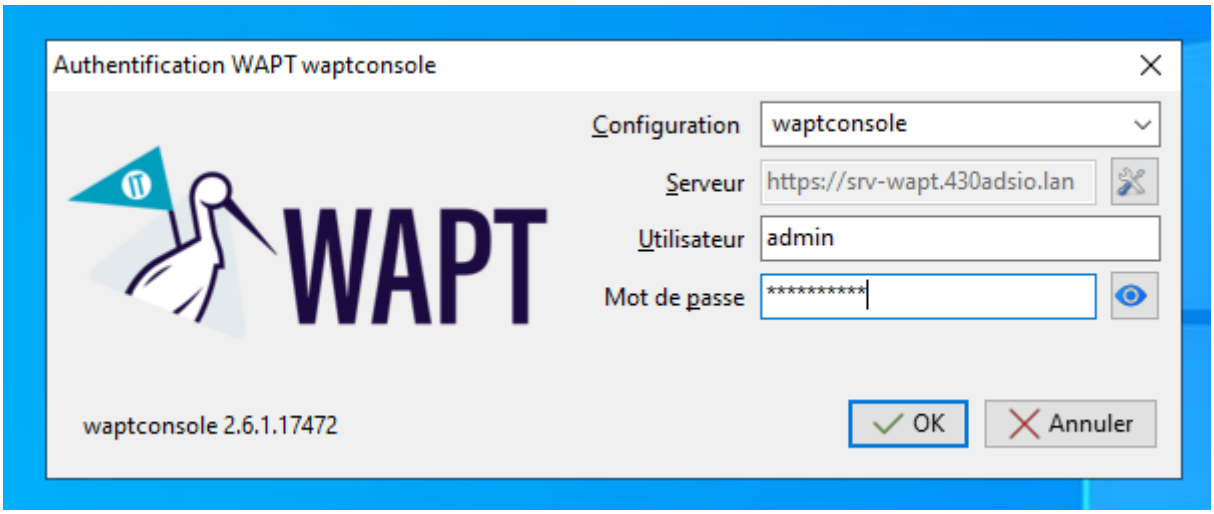

- Si une erreur, suivre les étapes suivantes :

```
root@srv-wapt:~# sudo find /opt/wapt -type f -name "*.crt"
/opt/wapt/conf/ca-srv-wapt.430adsio.lan.crt
/opt/wapt/trusted_external_certs/tranquilit.crt
root@srv-wapt:~#
```

```
root@srv-wapt:~# sudo cp /opt/wapt/conf/ca-srv-wapt.430adsio.lan.crt /tmp/
root@srv-wapt:~# ls -l /tmp/ca-srv-wapt.430adsio.lan.crt
-rwxr-x--- 1 root root 1123 Oct 12 14:17 /tmp/ca-srv-wapt.430adsio.lan.crt
root@srv-wapt:~#
```

- Afficher le certificat directement sur le serveur WAPT, le copier-coller sur le SRV-AD :

```
root@srv-wapt:~# sudo cat /opt/wapt/conf/ca-srv-wapt.430adsio.lan.crt
-----BEGIN CERTIFICATE-----
MIIDEDCCAfigAwIBAgIUW7S2NPrcGRv3S8Sg4OuymKH3lHswDQYJKoZIhvcNAQEL
BQAwIDEeMBwGA1UEAwwVc3J2LXdhcHQuNDMwYWRzaW8ubGFuMB4XDTI1MTAxMjA5
NTQxOVoXDTM1MTAxMDA5NTQxOVowIDEeMBwGA1UEAwwVc3J2LXdhcHQuNDMwYWRz
aW8ubGFuMIIBIjANBgkqhkiG9w0BAQEFAAOCAQ8AMIIBCgKCAQEA2neD+X649AxJ
JsxYVqn/9AX4yE+kj0BNp7P657H1Q3w9bR+RtPOnQVs8mfUbsGt4bPRJ7MO0r1mS
m2dTc5LimZUp8WgaceSZn6ZrZp6UQDSkkN0MEkiyTXRQFz5fFzGCSQ7Y0fXAO4y9
IeIrGYiVTf/Yyr5LsPC8e6CnbAmVpDtx/tf/DTTABw/MSfhAd+jlfbNM9h0+z/iP
1igdxncTP2XezMAot37ydf13/RNwDdMpFmLc0jSIHUYUYg9PA0XvVU11toreh6WP
TC2hNazqSX0oNqaO7uiWn2ORWpKyTVmohFwLaeLEfSfirYYLDCHuHF6RNwS+aUx4
LwjGI5WtCwIDAQABo0IwQDAPBgNVHRMBAf8EBTADAQH/MB0GA1UdDgQWBBQ867Kl
UCi2Eq5fsG3jIgM/oDtzIzAOBgNVHQ8BAf8EBAMCAQYwDQYJKoZIhvcNAQELBQAD
ggEBAJHgqdMgJO99pzif3kkEGNFTk6dfU5fl1led7So6MBiAHSC0LrzVjl88CNi4
qrrC4GoBaMp8hw6g+t9JeR/rqPq4KZaNFrOkEZocjlIsstLl/4se6gT0Q8hEaHnr
TAdRnTZZSDffO6/Xzu5uw4Yy/QD549YSe0A9d7392u3ysW9P/Z/19lj8nGxlnY/J
FahZhjQ3zcL8l2WG8MvneNXfYrJ4brQF0fCLCoTWTfiK1Xc2/Q214z4xcPrB29VS
M2lr4lAbxwBJWkVWaN3olxJ0p28Y0KEBGo0kU1jvEIz4bcResBHpg60G52u8x8/F
4QOpdFQNbRX/zOzN3VFZlIysi+g=
-----END CERTIFICATE-----
root@srv-wapt:~#
```

- Renommer le fichier ca-wapt.crt, type -> tous les fichiers, et enregistrer le fichier dans /utilisateurs/Administrateur/Bureau

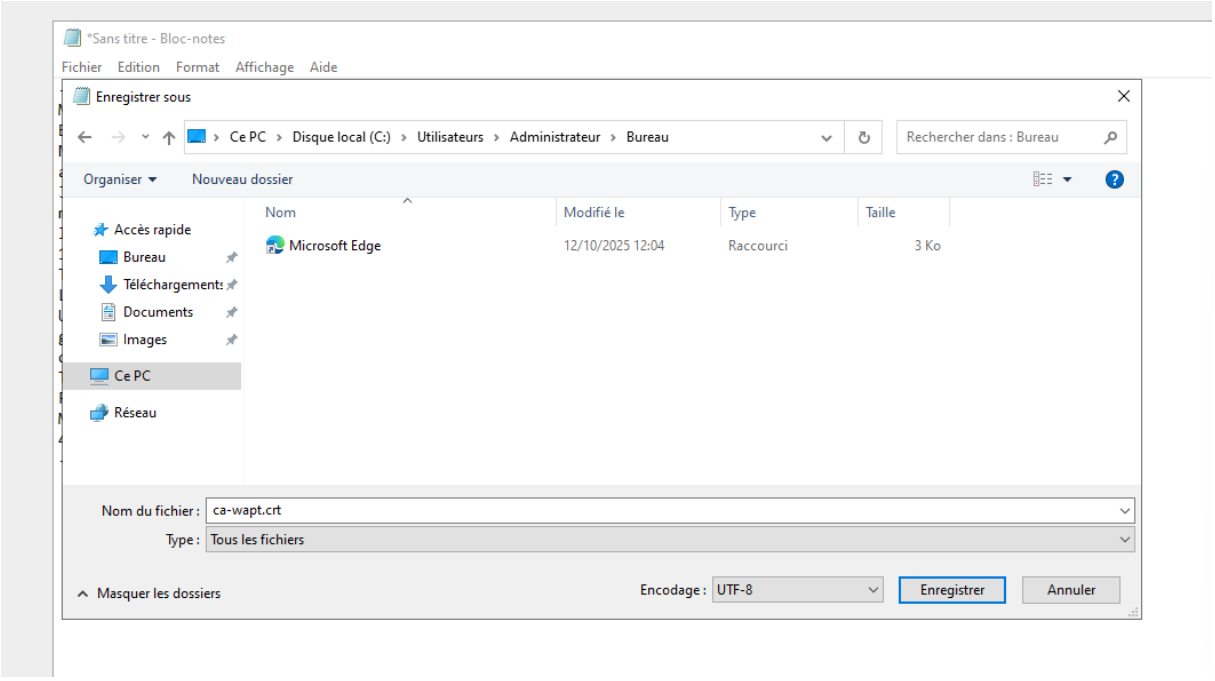

- Ouvrir la console WAPT, renseigner le chemin du certificat, cliquer sur installer un certificat et oui :

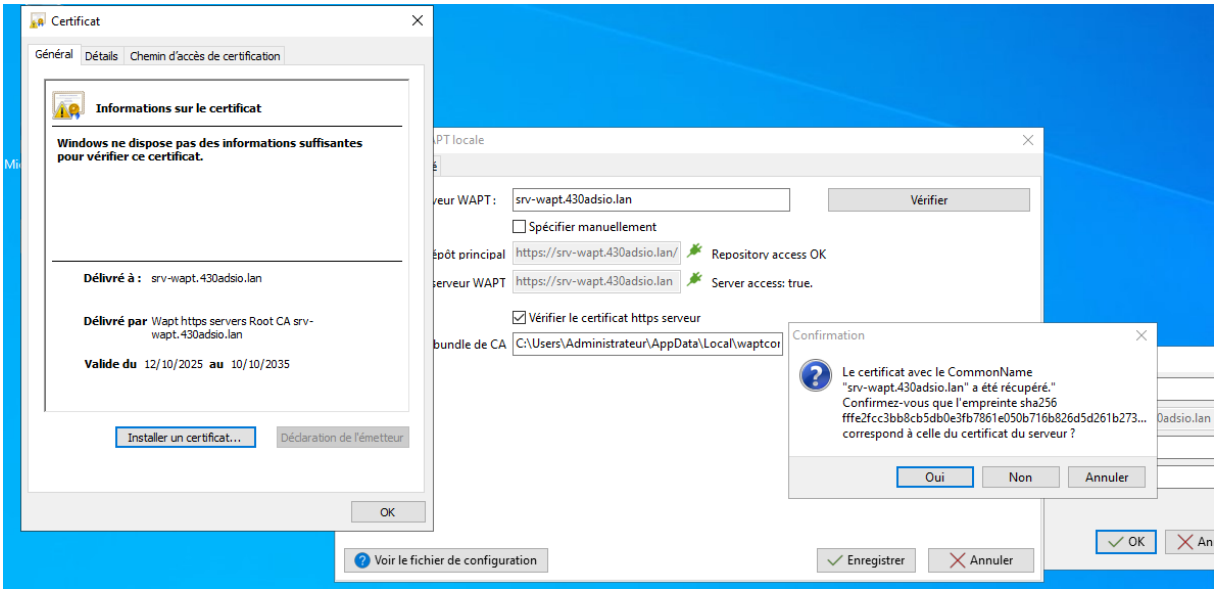

- Après ceci la console WAPT nous demande d'activer une licence, cliquer sur activer et sélectionner notre licence :

- Une fois arrivé dans Configuration WAPT locale, renseigner les champs vide, Préfixe des paquets WAPT -> 430adsio, ensuite pour le chemin du certificat personnel, cliquer sur Nouvelle clé de certificat :

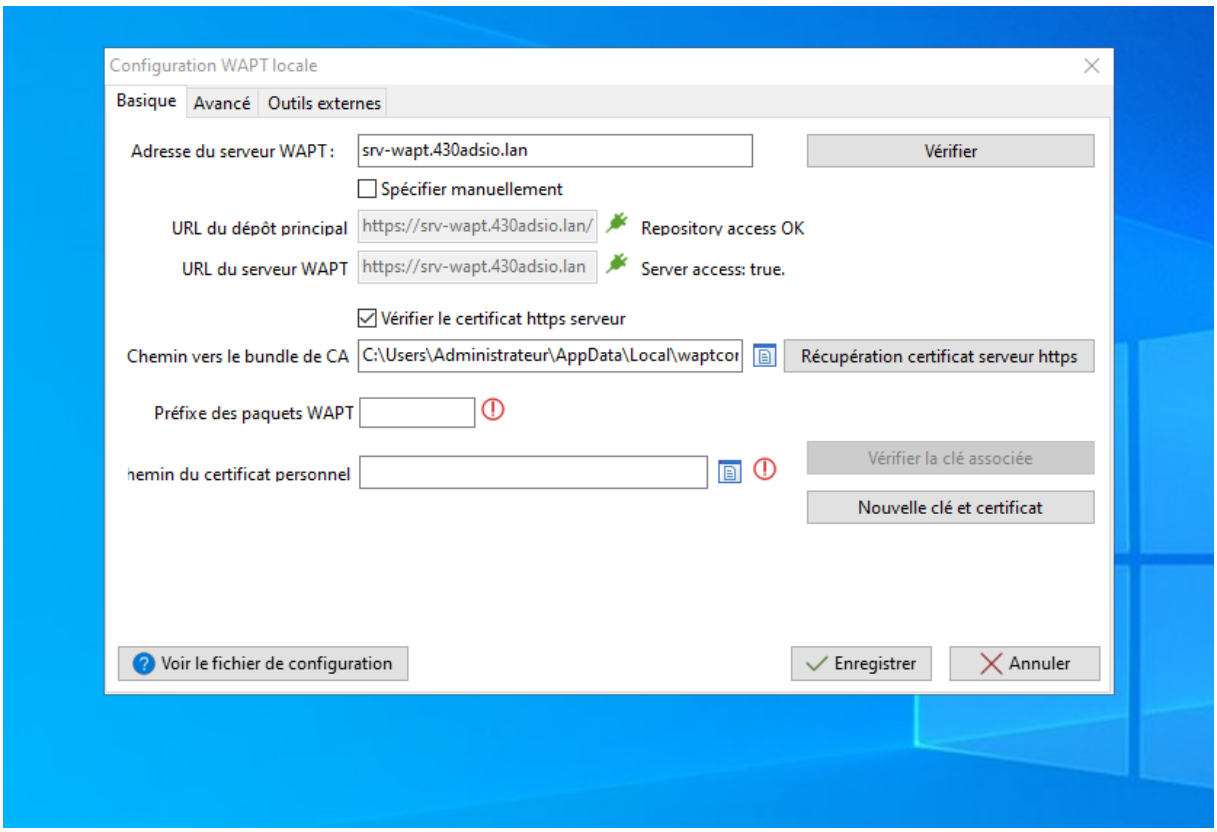

- Renseigner ensuite le nom de fichier de la clé, le mdp de la clé, le nom du certificat, le nom commun, et les paramètres que l'on souhaite

renseigner.

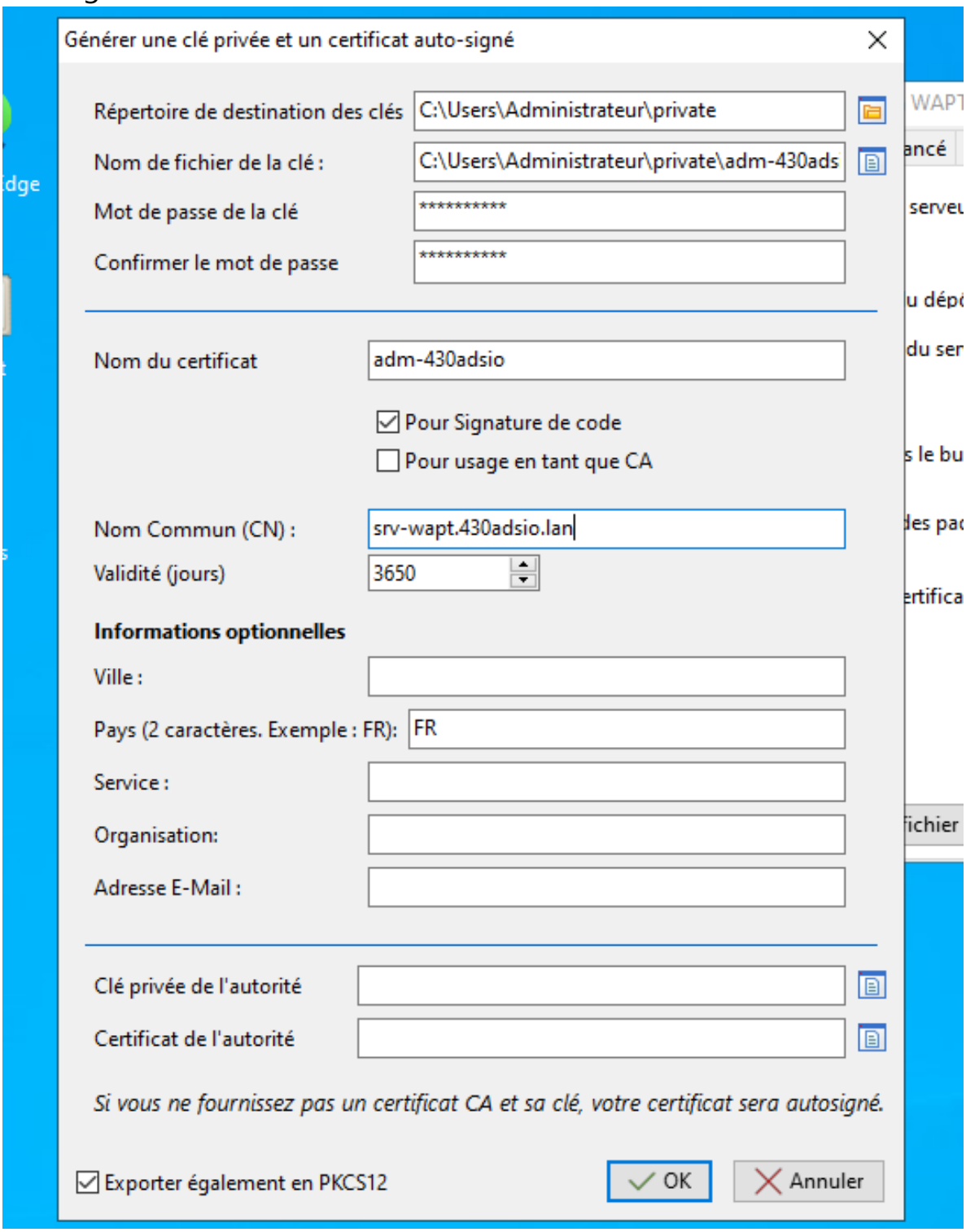
Générer une clé privée et un certificat auto-signé
Répertoire de destination des clés
C:\Users\Administrateur\private
Nom de fichier de la clé :
C:\Users\Administrateur\private\adm-430ads
Mot de passe de la clé
****
Confirmer le mot de passe
****
Nom du certificat
adm-430adsio
Pour Signature de code
Pour usage en tant que CA
Nom Commun (CN) :
srv-wapt.430adsio.lan
Validité (jours)
3650
Informations optionnelles
Ville :
Pays (2 caractères. Exemple : FR):
FR
Service :
Organisation:
Adresse E-Mail :
Clé privée de l'autorité
Certificat de l'autorité
Si vous ne fournissez pas un certificat CA et sa clé, votre certificat sera autosigné.
Exporter également en PKCS12
OK
Annuler

Étape 3 : (Installation de logiciels manuellement sur une station) :

- Renommer correctement la station, mettre les paramètres de la carte en DHCP, avec un DNS en 192.168.100.10 (ne pas oublier de mettre la machine en vmnet1), puis vérifier la connectivité avec le SRV-AD :

Sélection Invite de commandes

```
(c) 2018 Microsoft Corporation. Tous droits réservés.

C:\Users\usersio>ipconfig

Configuration IP de Windows


Carte Ethernet Ethernet0 :

   Suffixe DNS propre à la connexion. . . : 430ADSIO.LAN
   Adresse IPv6 de liaison locale. . . . .: fe80::6828:b23:9bfd:a84f%3
   Adresse IPv4. . . . . . . . . . . . . .: 192.168.100.50
   Masque de sous-réseau. . . . . . . . . : 255.255.255.0
   Passerelle par défaut. . . . . . . . . : 192.168.100.10

C:\Users\usersio>hostname
STATION1

C:\Users\usersio>ping 192.168.100.10

Envoi d'une requête 'Ping'  192.168.100.10 avec 32 octets de données :
Réponse de 192.168.100.10 : octets=32 temps<1ms TTL=128

Statistiques Ping pour 192.168.100.10:
    Paquets : envoyés = 1, reçus = 1, perdus = 0 (perte 0%),
Durée approximative des boucles en millisecondes :
    Minimum = 0ms, Maximum = 0ms, Moyenne = 0ms
Ctrl+C
^C
C:\Users\usersio>_
```

- Rentrer ensuite la Station dans le domaine de notre SRV-AD :

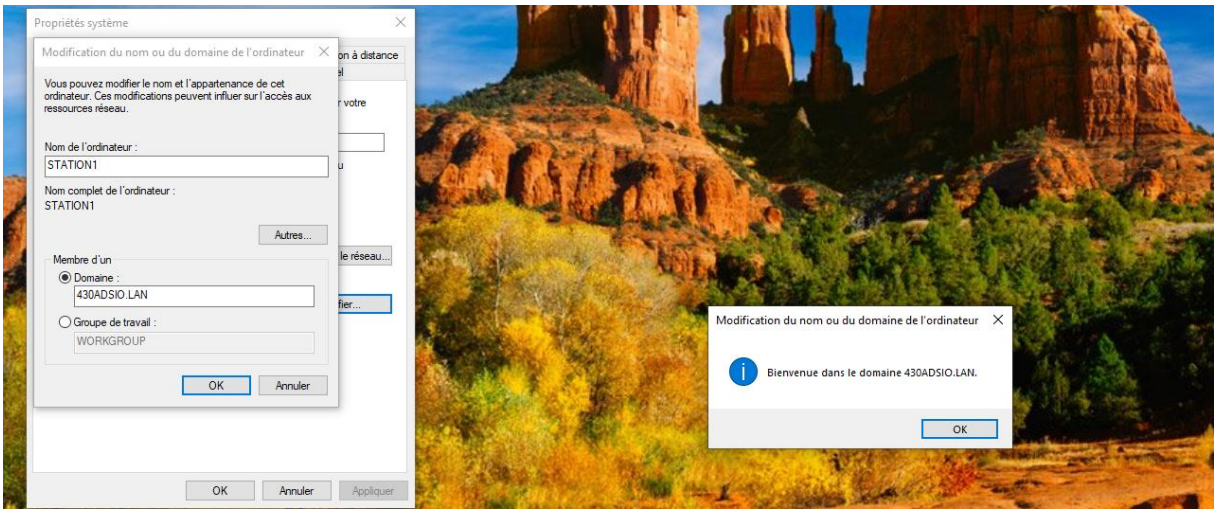

- Sur le SRV-AD vérifier que la station1 a bien été rentrée dans le domaine, créer ensuite un utilisateur ex « jean-dupont » qui pourra se connecter sur cette station :

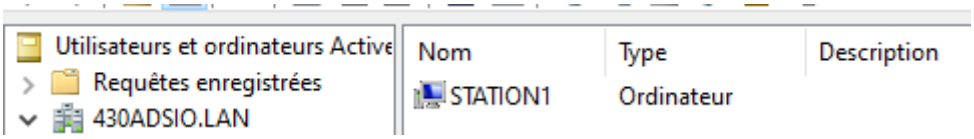

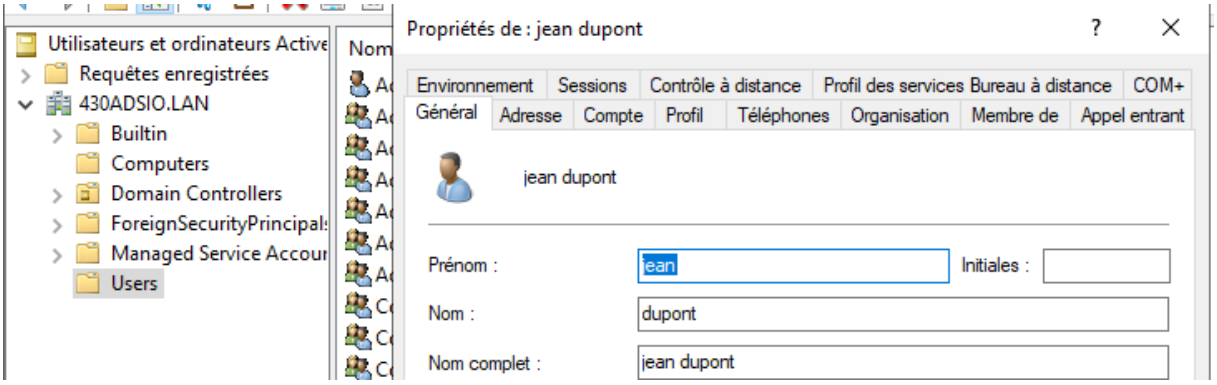

- Une fois fait, pour tout d'abord déployer un agent WAPT manuellement, il faut installer l'agent WAPT sur la station, se rendre sur -> https://srv-wapt.430adsio.lan/ et télécharger le WAPT Agent :

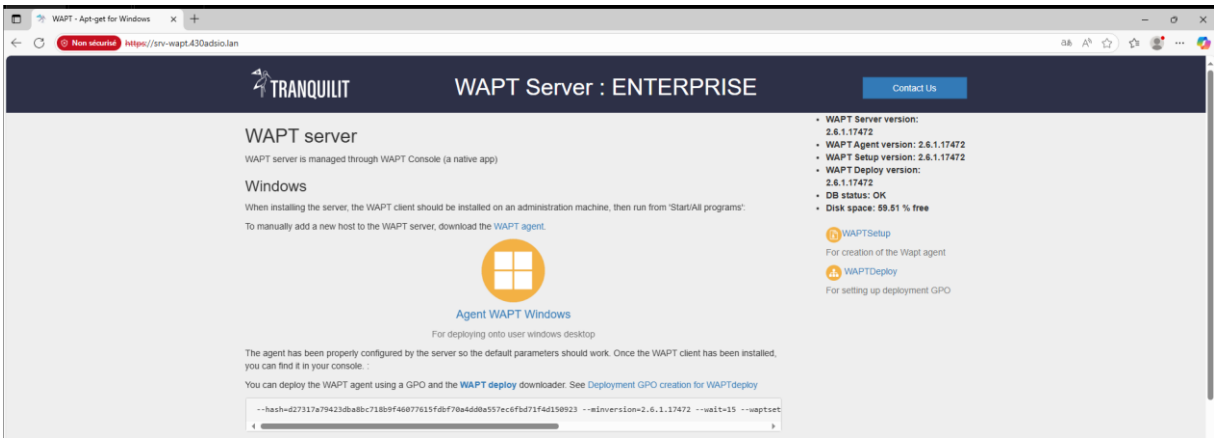

- Une fois ceci fait démarrer l'installation et renseigner le mdp de notre serveur WAPT. Vérifier ensuite que le service WAPT tourne sur notre client -> win r : services.msc et rechercher WAPT service, après ceci, notre station est ajoutée dans la console WAPT de notre SRV-AD :

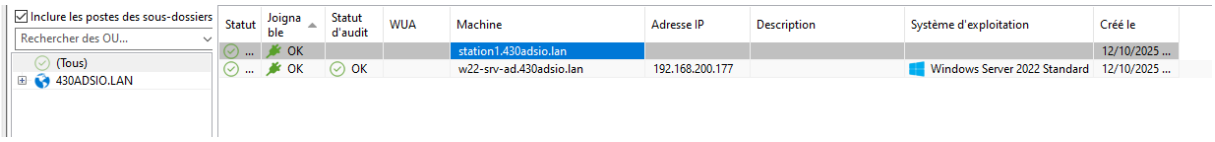

- Ensuite, pour installer des logiciels pour la station que l'on vient de rajouter, dans la console WAPT, dépôt privée, importer des paquets depuis internet et sélectionner les logiciels que l'on souhaite.

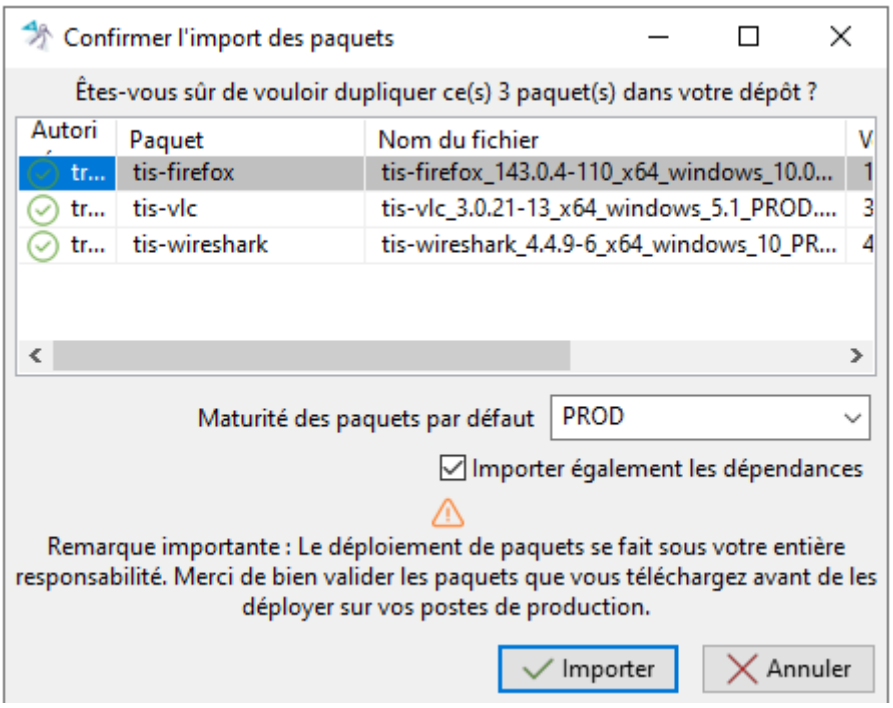

- Vérifier dans dépôt privée que nos paquets ont bien été importés :

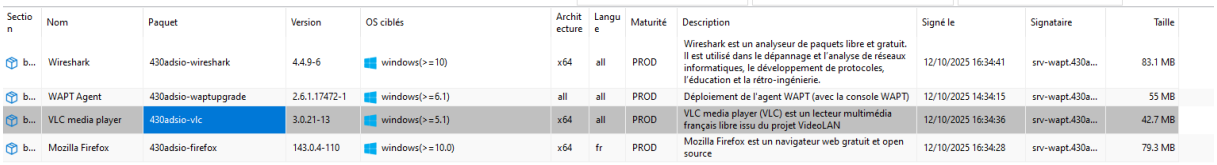

- Ensuite, rester dans dépôt privée, clic droit sur 430adsio.lan dans la barre à gauche, et faire éditer les paquets, ajouter les paquets que l'on souhaite :

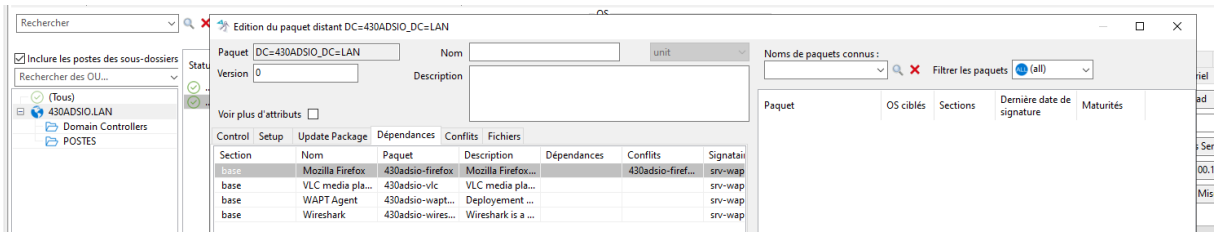

- Clic droit sur notre station, -> lancer les installations, patienter quelques secondes, puis nos installations sont réussies :

Étape 4 : (Installation de logiciels par GPO sur une station) :

- Se rendre sur https://srv-wapt.430adsio.lan/ télécharger le WAPT Deploy.

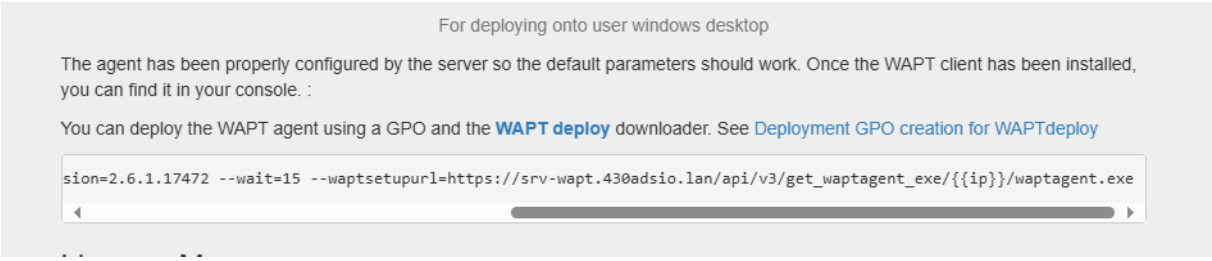

- Créer ensuite une nouvelle GPO, configuration ordinateur, stratégies, paramètres windows, scripts, démarrage, puis déplacer le .exe que l'on a

télécharger dans \\430ADSIO.LAN\sysvol\430ADSIO.LAN\Policies\{31B2F340-016D-11D2-945F-00C04FB984F9}\MACHINE\Scripts\Startup\waptdeploy.exe il suffit alors de mettre ce chemin réseau dans le nom du script. Puis, dans les paramètres du script il faut renseigner la ligne de hash que l'on a dans notre navigateur (elle est unique) :

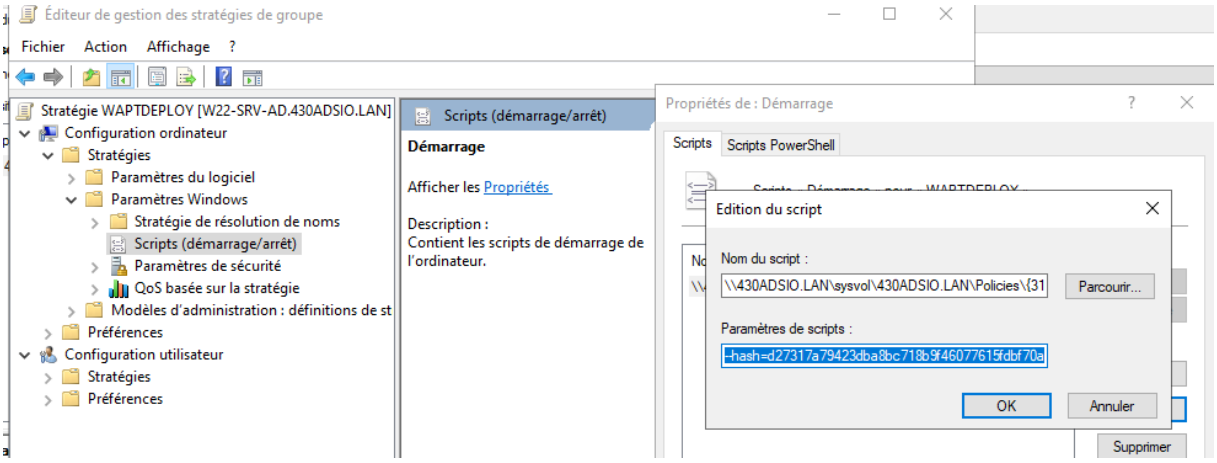

- Le service WAPT est alors installée sur la station :

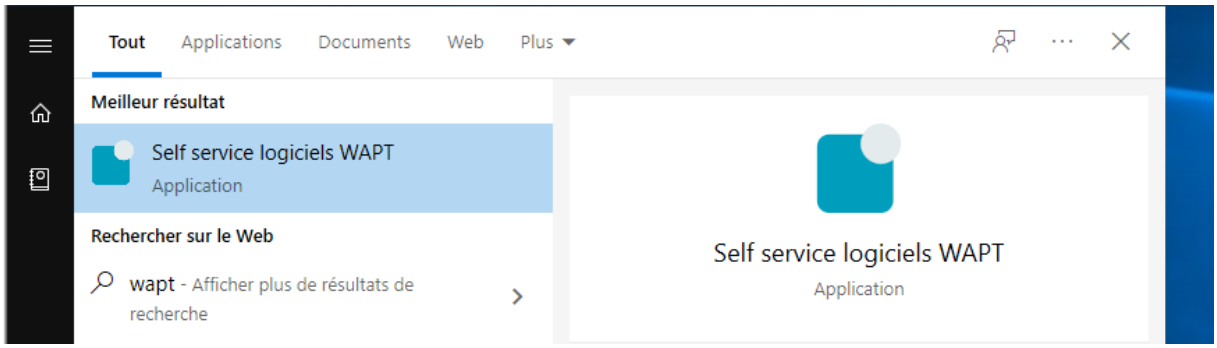

- Si après déploiement GPO la station ne s'affiche pas dans la console taper cette commande en admin sur la station :
"C:\Program Files (x86)\wapt\wapt-get.exe" register --force

```
C:\Windows\system32>"C:\Program Files (x86)\wapt\wapt-get.exe" register --force
Using config file: C:\Program Files (x86)\wapt\wapt-get.ini
Registering host against server: https://srv-wapt.430adsio.lan
Please get login for login:
Password:
Host correctly registered against server https://srv-wapt.430adsio.lan.

C:\Windows\system32>
```

- Cela veut dire qu'il faudra par la suite faire une GPO pour déployer le CA.

Étape 5 : (Automatiser la mise à jour de logiciels) :

- Se rendre dans Dépôt privée, modifier les paquets de configuration, -> repo-sync, nom de paquet -> config-reposync et cocher Synchroniser les paquets et les mises à jour système sur l'agent :

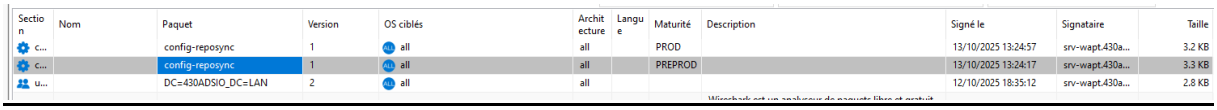

Section	Nom	Paquet	Version	OS ciblés	Architecture	Langue	Maturité	Description	Signé le	Signataire	Taille
c...		config-reposync	1	all	all		PROD		13/10/2025 13:24:57	srv-wapt.430a...	3.2 KB
c...		config-reposync	1	all	all		PREPROD		13/10/2025 13:24:17	srv-wapt.430a...	3.3 KB
u...		DC=430ADSIO_DC=LAN	2	all	all				12/10/2025 18:35:12	srv-wapt.430a...	2.8 KB

Étape 6 : (Déployer des paquets) :

- Ouvrir la console WAPT, dans dépôt privé, importer un paquet depuis internet et la on sélectionne le paquet que l'on souhaite :

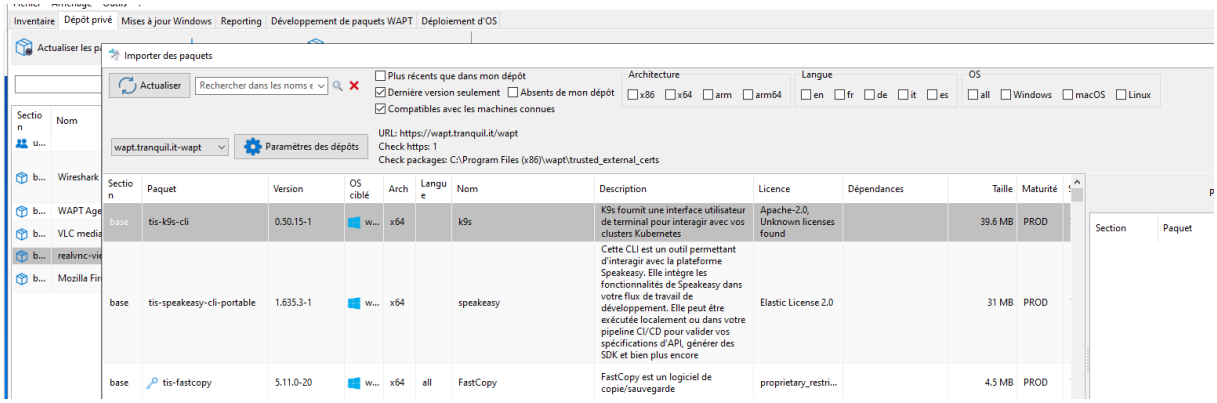

- Pour importer un paquet qui n'est pas présent sur le store, télécharger le .msi sur internet, cliquer sur générer un modèle de paquet, et importer le .msi :

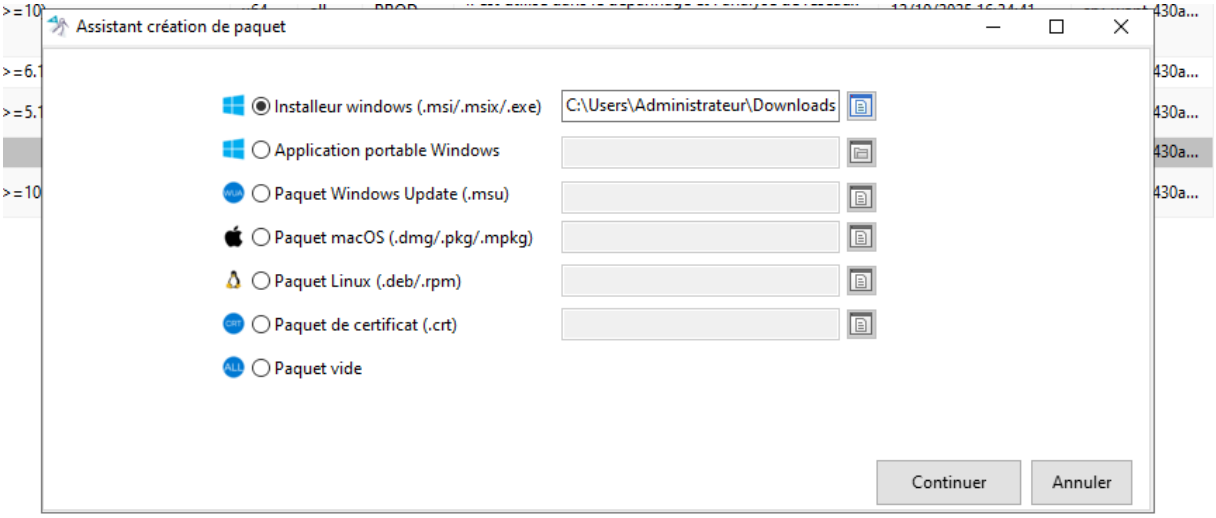
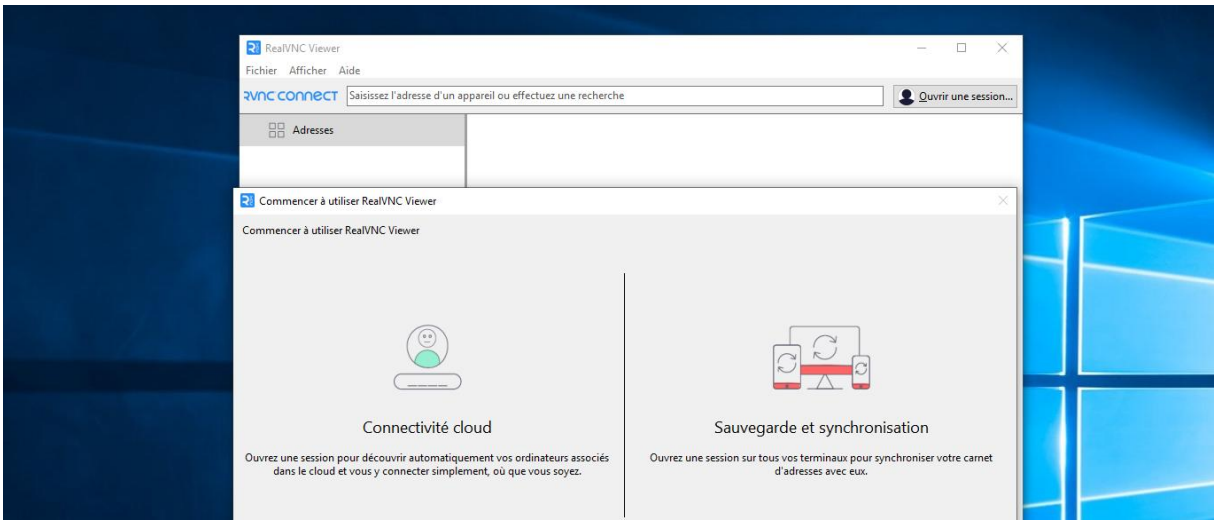
- Lancer l'installation de ce logiciel sur les stations, et vérifier qu'il est bien présent sur notre machine :